



AGRÁRNÍ KOMORA *České republiky*

Aktuální situace a priority AK ČR

Osnova

- Aktuality
- Co se chystá - národní rovina
- unijní rovina
- Priority AK ČR 2023

Aktuality

- Rozpočet 2024 (10,6 miliardy?)
- Propad cen komodit a řešení, jednání Rady na konci října, AK ČR má tři požadavky: kauce, intervence a biopaliva, Polsko již kauce zavedlo
- Problém jsou stále vysoké stavy zásob
- Pachtovné na státní půdě
- Sociální pojištění

Harmonogram předpokládané administrace opatření Jednotné žádosti za rok 2023 - 2024

Opatření/dotace	Termín vydávání rozhodnutí (90%)		Skutečný termín vydání 90 % rozhodnutí
	Od	Do	
BISS (Základní podpora příjmu pro udržitelnost)	27.11.2023	26.01.2024	
MALZ (Malý zemědělec)	04.12.2023	02.02.2024	
CIS dojnice	04.12.2023	02.02.2024	
CIS tele masného typu	04.12.2023	02.02.2024	
ANC	06.12.2023*	02.02.2024	
Natura 2000 na z.p.	06.12.2023	31.01.2024	
DRP (Doplňková redistributivní podpora příjmu pro udržitelnost)	11.12.2023	02.02.2024	
CIS cukrová řepa	15.01.2024	02.03.2024	
CIS chmel	15.01.2024	02.03.2024	
Doplňková podpora příjmu pro mladé zemědělce	12.02.2024	12.04.2024	
Mladý zemědělec dobíhající	12.02.2024	12.04.2024	
CIS bílkovinné plodiny	12.02.2024	12.04.2024	
CIS bahnice, kozy	26.02.2024	19.04.2024	
CIS zelenina s velmi vysokou pracností	11.03.2024	10.05.2024	
CIS zelenina s vysokou pracností	11.03.2024	10.05.2024	
CIS ovoce s velmi vysokou pracností	11.03.2024	10.05.2024	
CIS ovoce s vysokou pracností	11.03.2024	10.05.2024	
CIS škrobové brambory	11.03.2024	10.05.2024	
Základní ekoplatba	18.03.2024	24.05.2024	
Prémiová ekoplatba	25.03.2024	24.05.2024	
Ekologické zemědělství / Navazující Ekologické zemědělství	12.02.2024	30.04.2024	
AEKO - ošetřování travních porostů	26.02.2024	17.05.2024	
AEKO - zatrávňování, dráhy soustředěného odtoku, ochrana čejky chocholaté	06.03.2024	31.05.2024	
AEKO - integrovaná produkce vína, ovoce, zeleniny, jahod, brambor, víceleté plodiny	13.03.2024	31.05.2024	
AEKO - krajinnotvorné sady, druhově bohaté pokrytí orné půdy	20.03.2024	31.05.2024	
Welfare	19.04.2024	01.06.2024	
Vakcinace prasat	19.04.2024	01.06.2024	
AEKO - mezplodiny, biopásy	02.05.2024	03.06.2024	

*Zahájení vydávání rozhodnutí ANC je závislé na skutečném ukončení kontrol ČPI

Intervence	Sazba (Kč/ha či ks)
Základní podpory příjmu pro udržitelnost (BISS)	1 760,44
Platba pro malé zemědělce	6 845,34
Doplňková redistributivní podpora příjmu pro udržitelnost (CRISS)	3 536,47
Doplňková podpora příjmu pro mladé zemědělce (CIS-YF)	2 255,01
Celofaremní ekoplatba – základní	1 743,16
Celofaremní ekoplatba – prémiová	9 638,24
Podpory příjmu vázané na produkci (CIS)	
CIS Chmel	15 776,05
CIS Cukrová řepa	6 937,35
CIS Ovoce vysoká pracnost	10 815,76
CIS Ovoce velmi vysoká pracnost	16 812,16
CIS Zelenina vysoká pracnost	5 236,78
CIS Zelenina velmi vysoká pracnost	14 773,04
CIS Škrobové brambory	14 412,58
CIS Bílkovinné plodiny	1 651,40
CIS Bahnice a kozy	583,16
CIS Dojnice	3 501,65
CIS Masná telata	3 597,30

Výše jednotlivých podpor přímých plateb jsou přepočteny dle směnného kurzu Evropské centrální banky stanovenému ke dni 29. září 2023, tj. 24,339 CZK/EUR.

Cena pšenice

Milling Wheat / Ble de Meunerie CONT (EBM23Z) (12-2023)

Zoom 1m 3m 6m YTD 1y All

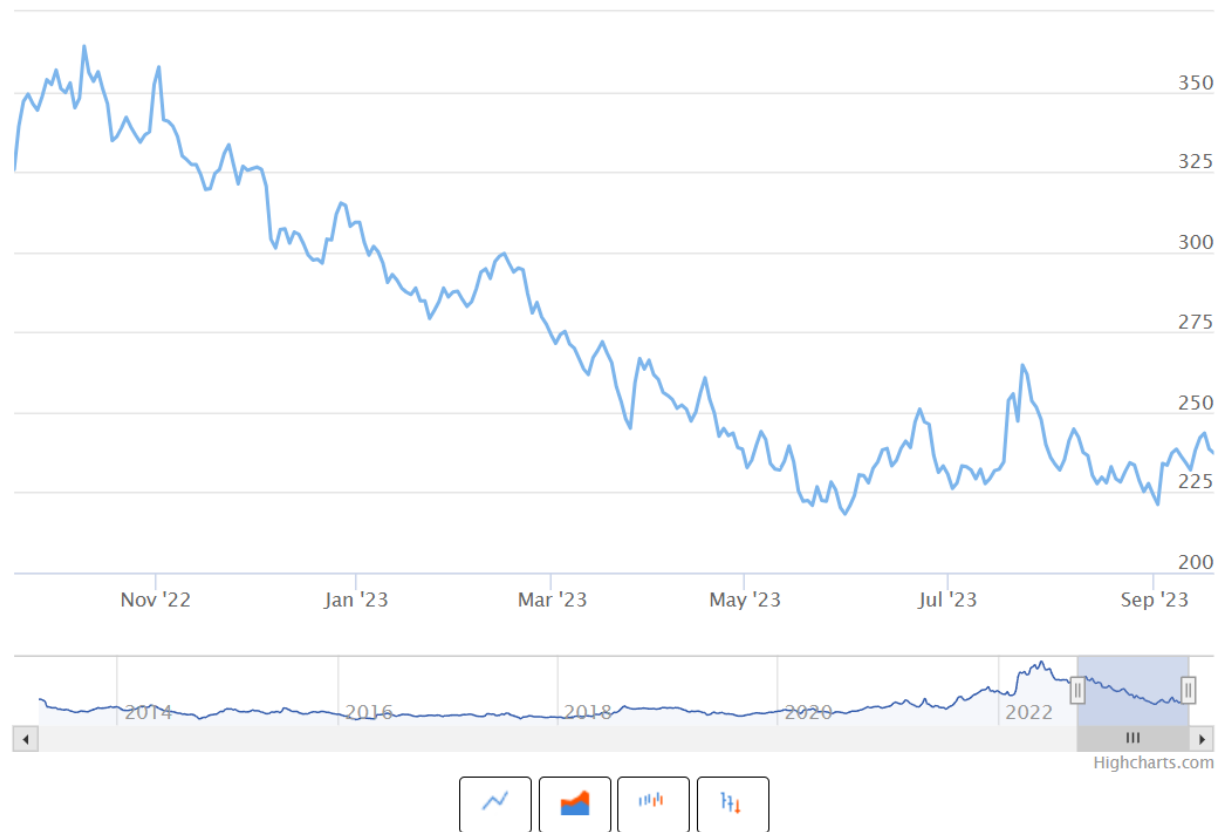

Cena řepky

Rapeseed / Colza CONT (ECO23X) (10-2023)

Zoom 1m 3m 6m YTD 1y All



Cena hlavních komodit

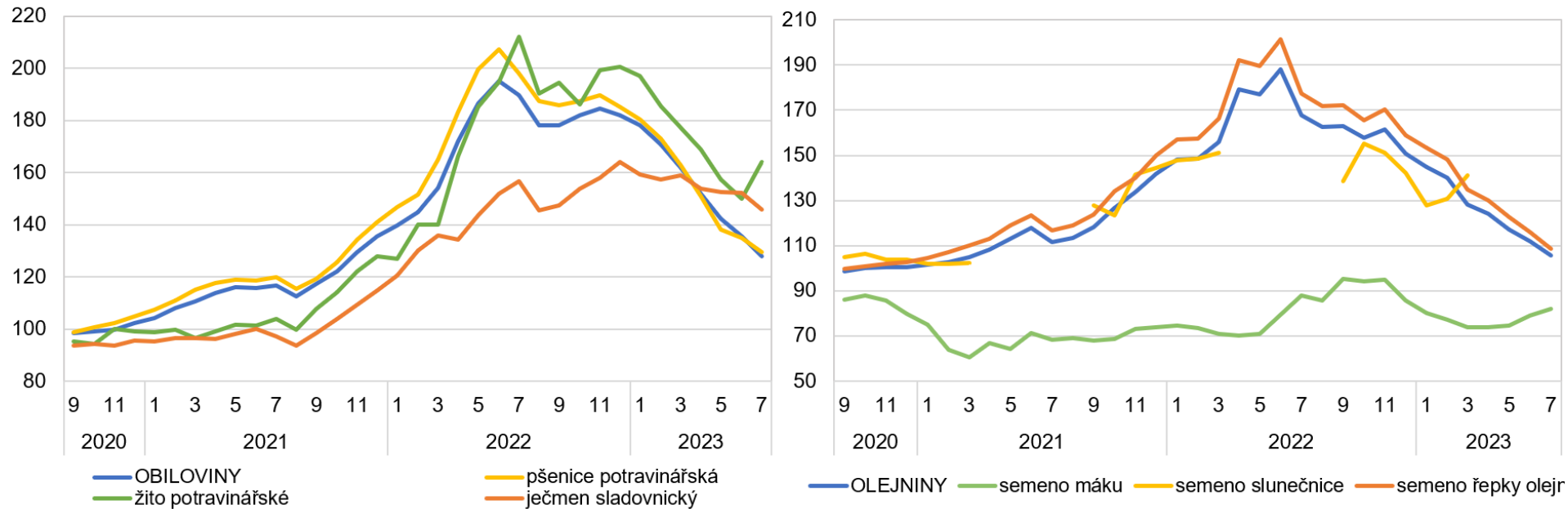

Cena hlavních komodit

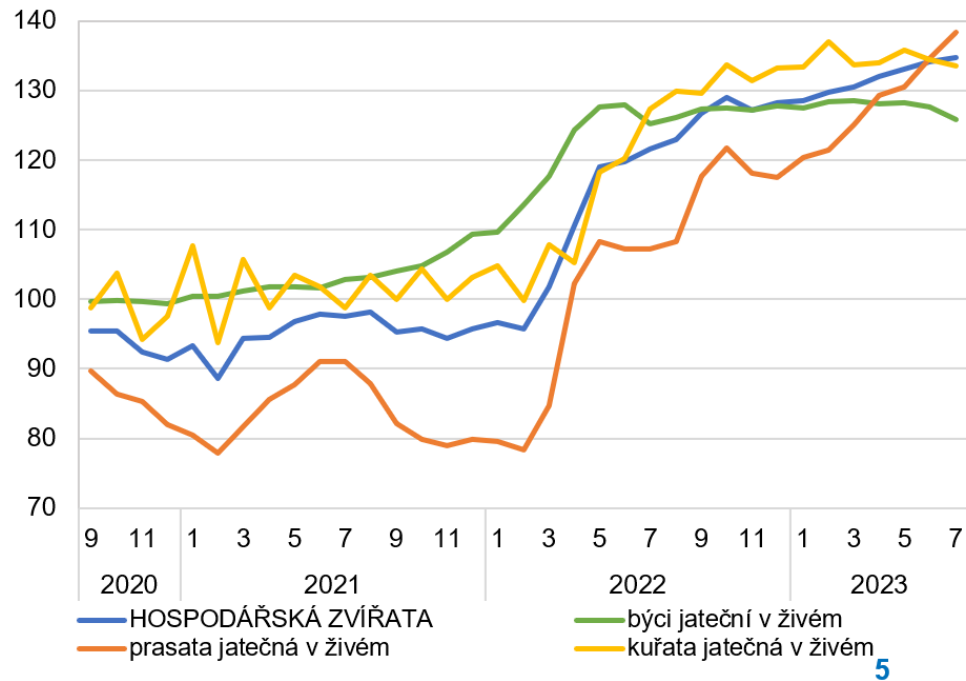
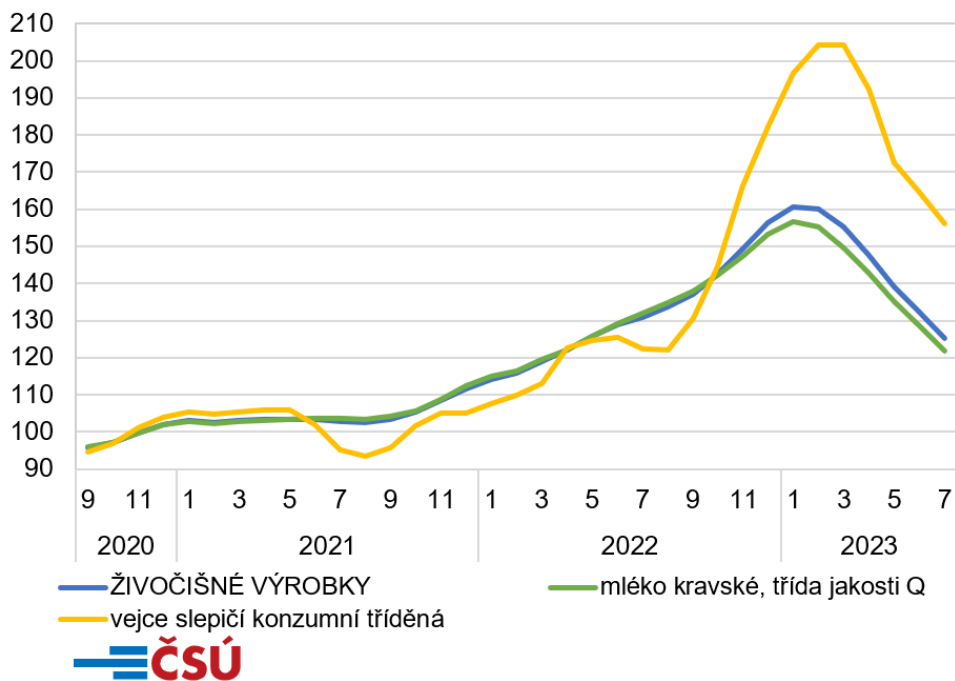

Matematika přes prsty

- SZÚ 2022 skončil v přebytku 28 miliard
- Roční produkce obilovin v ČR cca 8 mil tun, pokles cen o 50 %, průměrně o 3000 Kč na tunu, pokles tržeb 24 mld.
- Roční produkce řepky cca 1 milion tun, pokles cen o 5000 Kč, 650€ vs 400 €, pokles tržeb 5 miliard Kč
- Roční produkce mléka cca 3 miliardy litrů, pokles ceny o 14 eurocentů prosinec vs srpen, srpen 2022 vs srpen 2023 pokles 7 eurocentů, bavíme se o propadu tržeb 5-7 miliard při vyšších nákladech

Souhrnný zemědělský účet

- Přebytek 28 miliard
- 33 tisíc subjektů, 850 tisíc Kč na jeden subjekt, u SHR zisk=podnikatelský důchod
- Zemědělská půda není uznatelným daňovým nákladem, cena cca 2 ha půdy
- Přepočteno na půdu je běžný „zisk“ cca 5000 Kč na hektar
- Fialova trojčlenka VS zemědělská trojčlenka
- Neustále roste mezipotřeba, tedy náklady na pachtovné mzdy, PHM, osiva, POR
- Také vlivem bezcelního dovozu z UA budou ceny stagnovat
- Evropská zelená dohoda

Srovnání CZV a inflace

Srovnání vývoje cen zemědělských výrobků a inflace

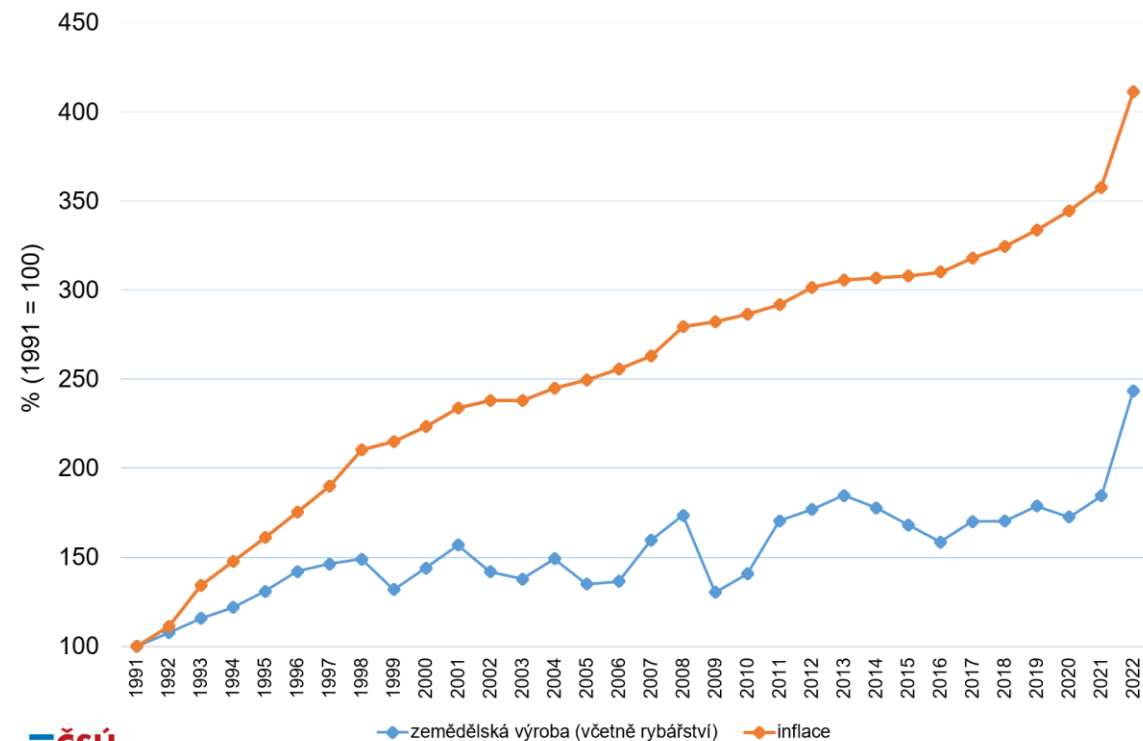

Inflace půdy

vyvoj cen půdy v minulých letech znázorňuje tento graf:

zdroj: FARMY 

Vývoj tržních cen půdy v období 2005–2022 (Kč/ha)

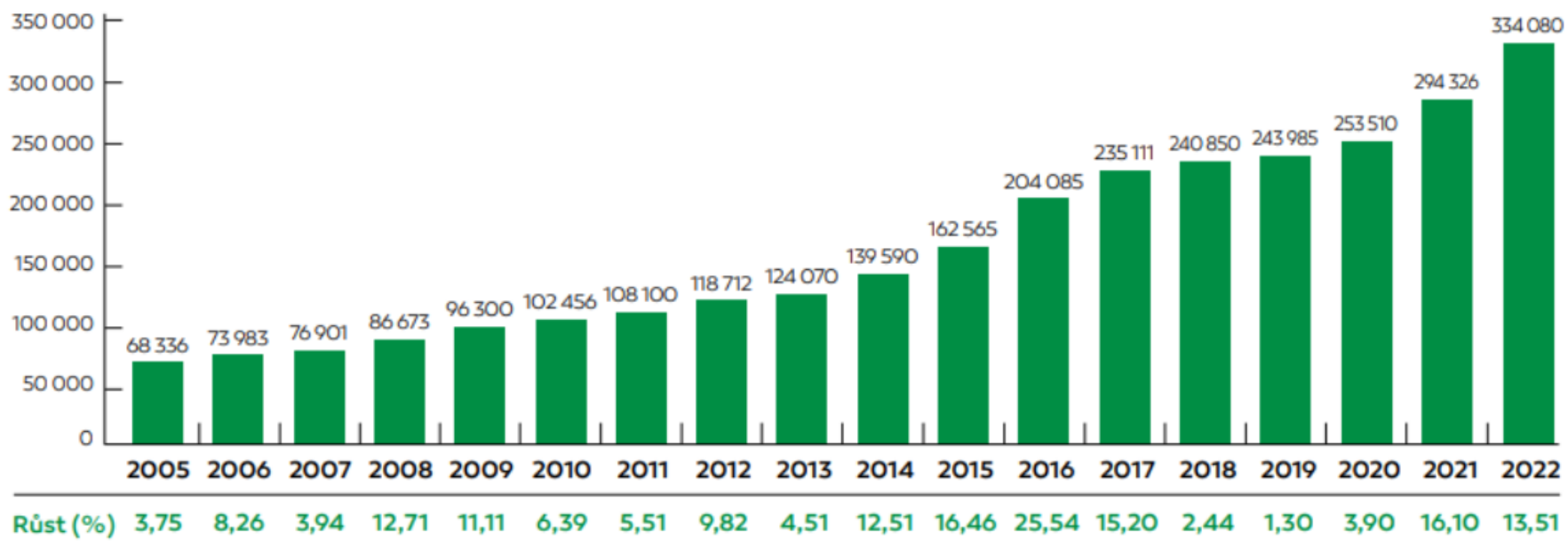

Výnosy

Výnosy

INDEX 2022/PRŮMĚR 2000 - 2004, ZMĚNY V %

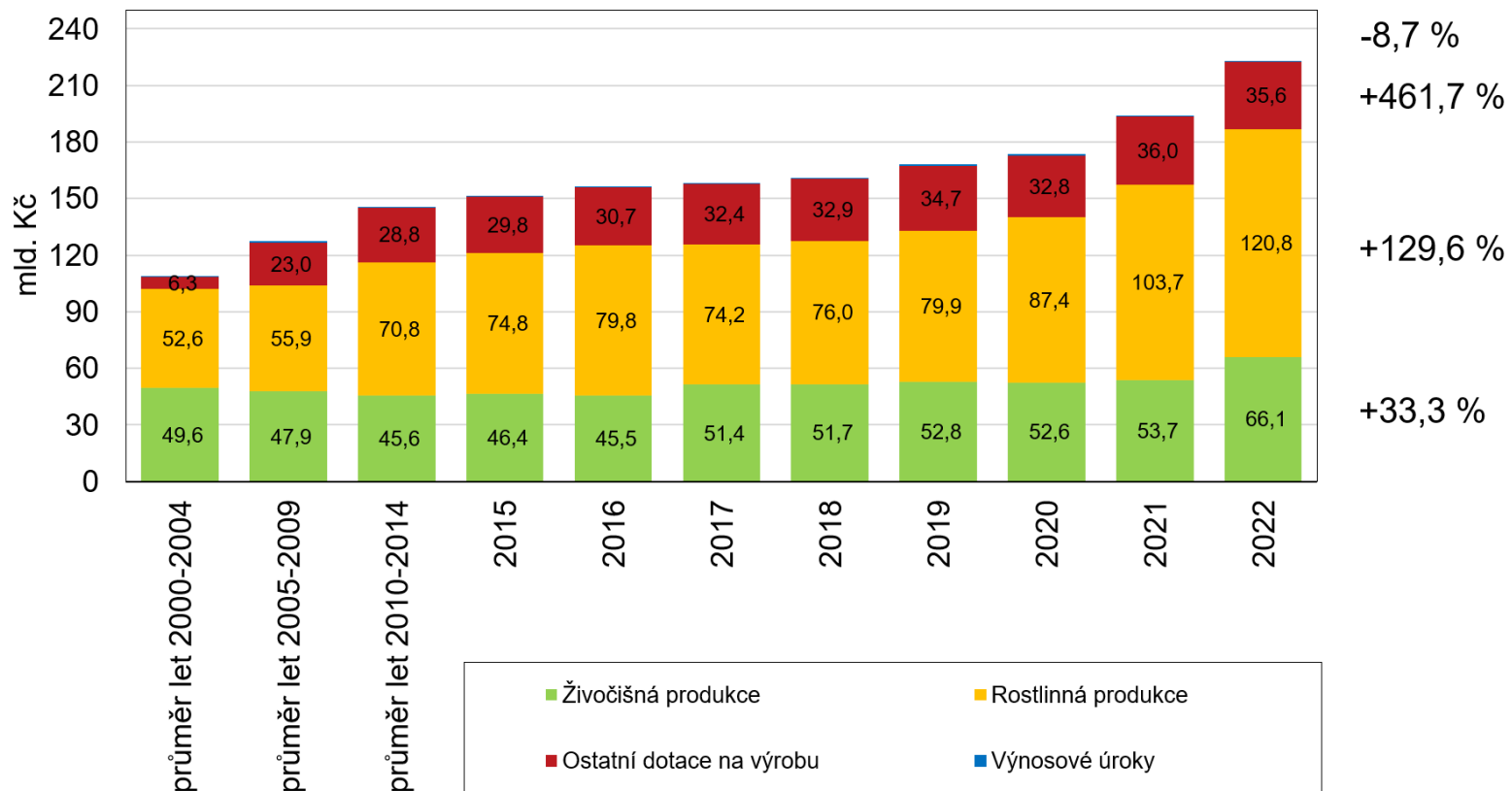

-8,7 %

+461,7 %

+129,6 %

+33,3 %

Vývoj výnosů a nákladů v ČR a EU

Vývoj výnosů, nákladů v ČR a EU

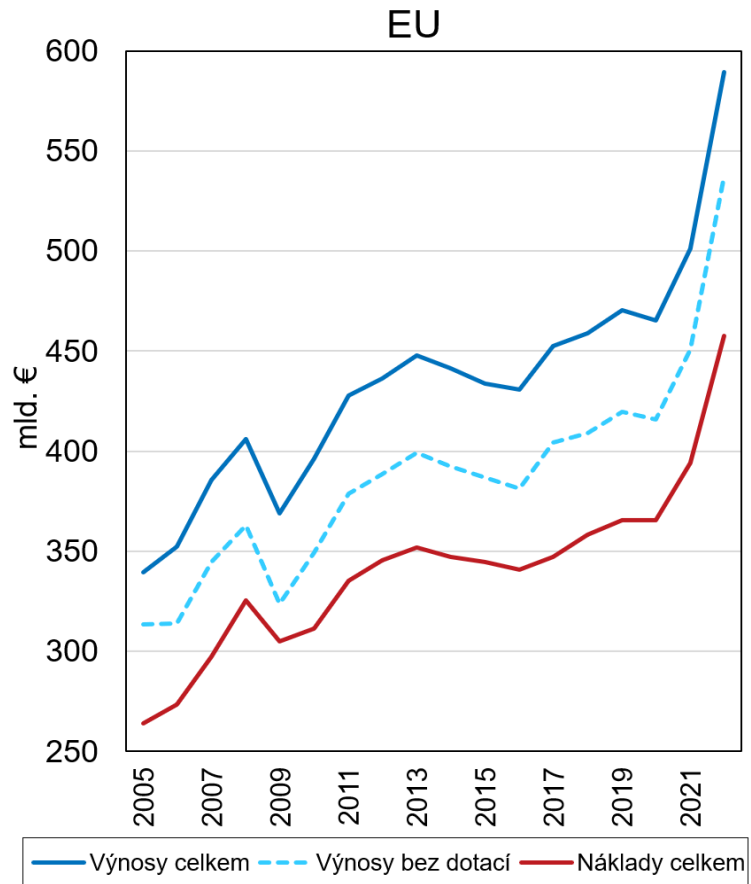
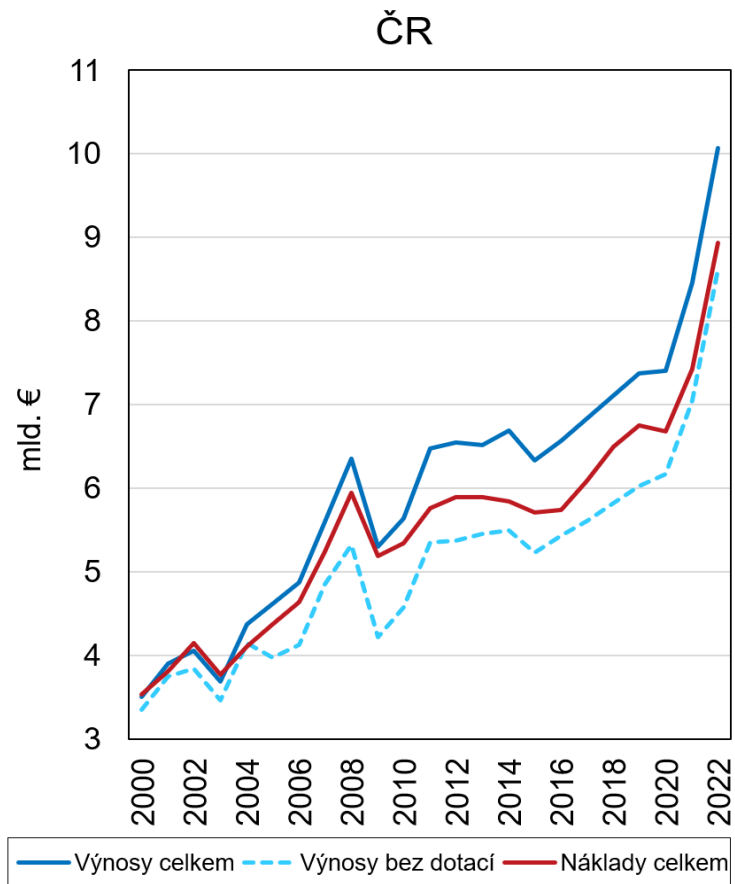

Vývoj výnosů a nákladů u sousedů

Vývoj výnosů, nákladů v sousedních zemích

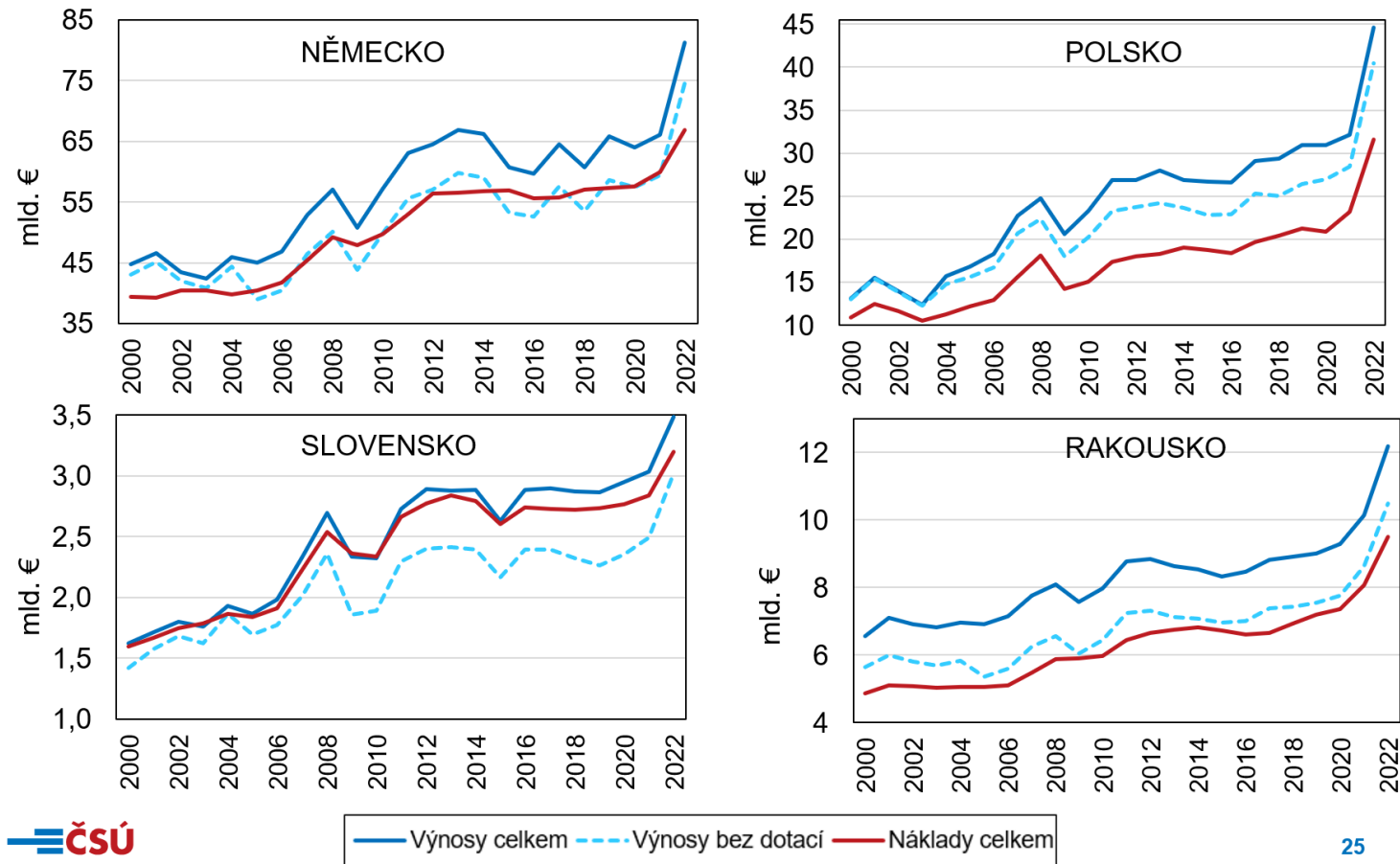

25

Co se chystá? Rovina ČR

- Rozšíření erozních ploch na 65 % orné půdy (vrstva v LPIS od 11. 11. 2022) od 1.1.2024
- Novela zákona o LPIS, snažší dělení půdních bloků
- Vytvoření oranžové vrstvy MEO I
- Umožnění pěstování plodin s nízkou ochranou fcí na MEO I
- Již schváleno v EK, LPIS polovina ledna
- 40+ půdoochranných technologií (-výnos, + náklad)
- Chybí dopadová studie, nejsou stroje
- Odložení v čase (zatím pro ozimy 2024)

Co se chystá?

Rovina EU

- CZ Předsednictví nebylo špatné, zdrželo SUR, shodilo Nutriscore
- Na stole EID ten je v trialogu, SUR je před plénem
- Komise nepředloží Welfare, udržitelné potravinové systémy
- Volby červen 2024

Co se chystá?

Rovina EU

- Proteinový plán
- Cíl: zlepšit soběstačnost a podpořit udržitelnou produkci proteinů
- Pozice COMAGRI dobrá, podařilo se ji značně vylepšit
- Následné hlasování v plénu, levice a zelení, redukce spotřeby masa, návrh levice a zelených neprošel
- Do voleb snad bude většina podobných aktivit přibrzděna

Priority AK ČR - krátkodobé cíle

Krátkodobé cíle

- Funkční řešení situace na trhu s rostlinnými komoditami
- Využití krizové rezervy pro ŽV a spec. RV
- Konsolidační balíček - 10,2 miliardy
- Připravit a dokončit notifikaci programu „Dotace zaměstnanosti na venkově“ s účinností až do roku 2027

Priority AK ČR - střednědobé cíle

- Prosadit navýšení rozpočtu SZP v rámci střednědobé reformy SZP od roku 2024
- Prosadit nezdaňování podpor
- Alternativně v návaznosti na poplatek do FTPR
- Otevřít některé aspekty Strategického plánu
- Evropská občanská iniciativa požadující tzv. zrcadlové doložky
- Revize Strategie rozvoje rezortu do roku 2030
- V EP by měl zůstat někdo, kdo rozumí zemědělství

Děkuji za pozornost